ԲԱԿԻ ՀԱՏԱԿԱԳԻԾ՝ ԻՐԱՎԻՃԱԿԱՅԻՆ

Մ 1:200

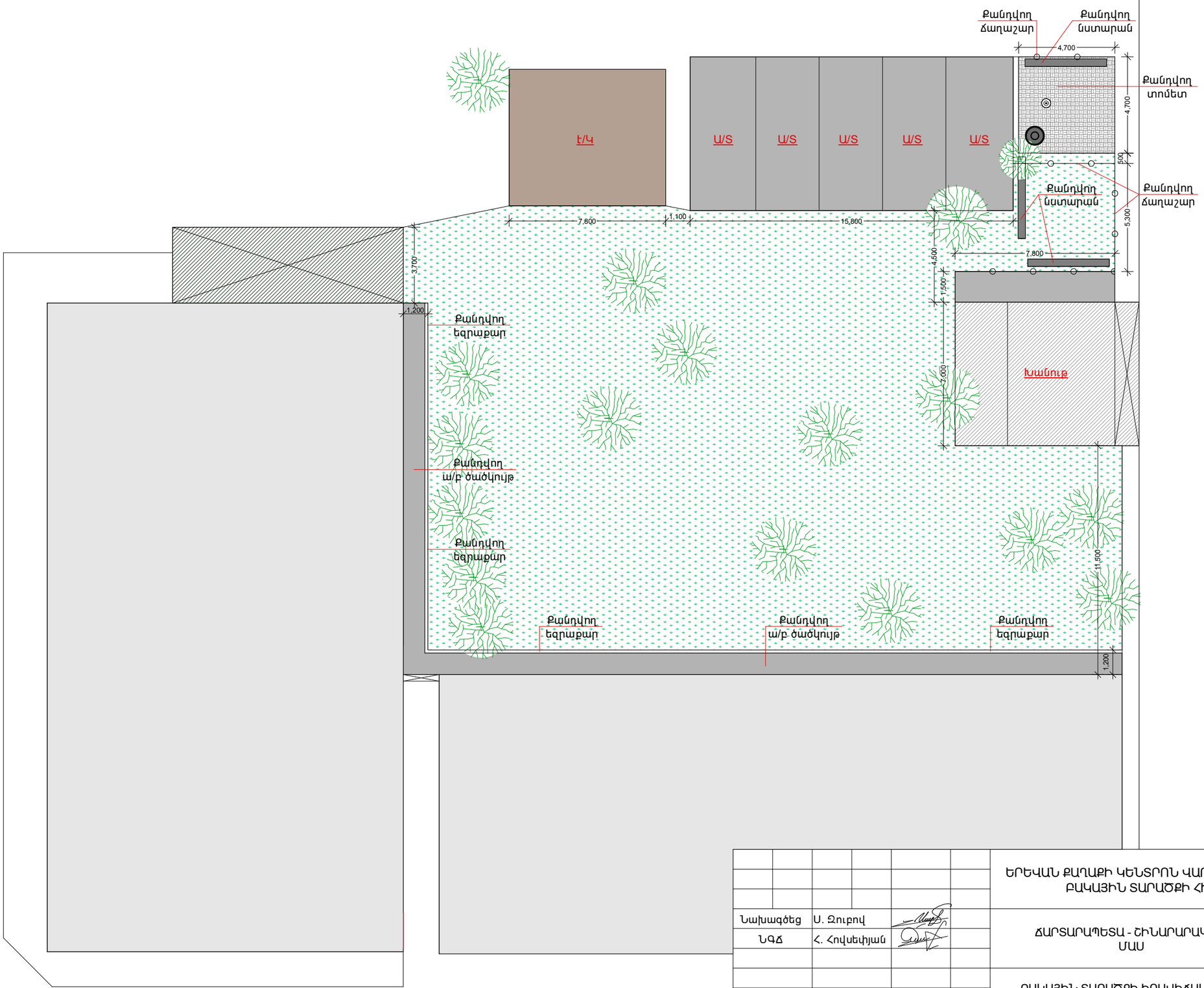

						ԵՐԵՎԱՆ ՔԱՂԱՔԻ ԿԵՆՏՐՈՆ ՎԱՐՉԱԿԱՆ ՇՐՋԱՆԻ ԿՈՂԲԱՑԻ 3 Ա ՇԵՆՔԻ ԲԱԿԱՅԻՆ ՏԱՐԱԾՔԻ ՀԻՄՆԱՆՈՐՈԳՄԱՆ ՆԱԽԱԳԻԾ		
Նախագծեց	Ս. Զուբով					ՃԱՐՏԱՐԱՊԵՏԱ - ՇԻՆԱՐԱՐԱԿԱՆ ՄԱՍ	ՓՈՒԼ	ԹԵՐԹ	ԹԵՐԹԵՐ
ՆԳՃ	Հ. Հովսեփյան						ԱՆ	ՃՇ - 4	9
						ԲԱԿԱՅԻՆ ՏԱՐԱԾՔԻ ԻՐԱՎԻՃԱԿԱՅԻՆ ՀԱՏԱԿԱԳԻԾ	«ՀԱՄԱՇԻՆՆԱԽԱԳԻԾ» ՍՊԸ	